Betriebliches Rechnungswesen

Bereiche

- Buchführung
- Kosten- und Leistungsrechnung
- Statistik und Unternehmensanalyse
- Planung

Infos: www.lernenohneraumundzeit.com

Betriebliches Rechnungswesen

Buchführung

Wirtschaftliche Vorgänge

- in Werteinheiten (EUR)
- zeitlich geordnet,
- planmäßig,
- und lückenlos aufzeichnen

Ziele

- Selbstinformation
- Rechenschaftslegung
- Besteuerungsgrundlagen
- Gläubigerschutz
- Beweismittel

Infos: www.lernenohneraumundzeit.com

Betriebliches Rechnungswesen

Kosten- und Leistungsrechnung

Erfassung der verursachten Kosten

Kalkulation
Deckungsbeitragsrechnung
Plankostenrechnung
Prozessskostenrechnung

Ziele

- Kontrolle der Wirtschaftlichkeit
- Kalkulation der betrieblichen Leistungen
- Zahlenmaterial zur Planung

Infos: www.lernenohneraumundzeit.com

Betriebliches Rechnungswesen

Statistik und Unternehmensanalyse

- Auswertung betrieblicher Zahlen
- Kennziffern
- Inner- und außerbetriebliche Vergleiche

Infos: www.lernenohneraumundzeit.com

Betriebliches Rechnungswesen

Planung

Vorbereitung unternehmerischer Entscheidungen

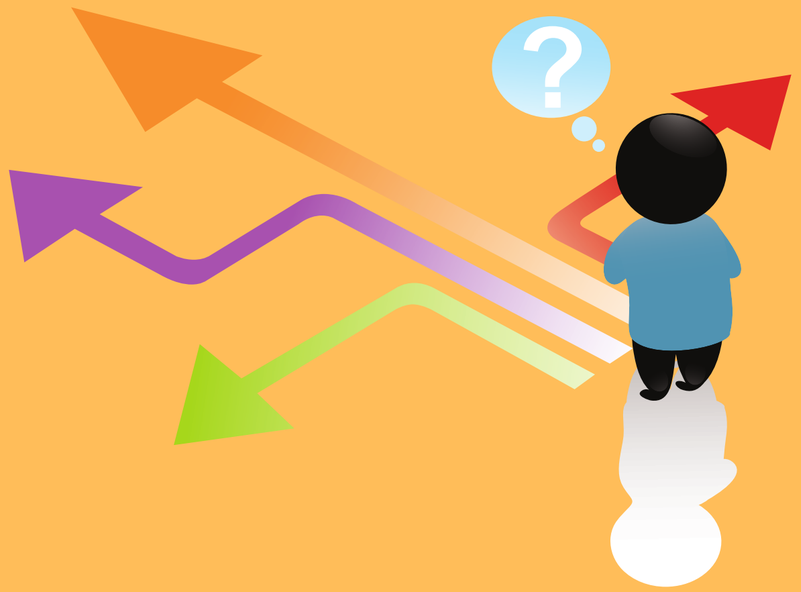

Infos: www.lernenohneraumundzeit.com

Betriebliches Rechnungswesen

Information

Kontrolle

Aufgaben

Steuerung

Infos: www.lernenohneraumundzeit.com

Betriebliches Rechnungswesen

Information

Stellt Daten bereit über

- Einnahmen und Ausgaben
- Gewinne und Verluste
- Veränderungen der Güter und Geldbestände

Infos: www.lernenohneraumundzeit.com

Betriebliches Rechnungswesen

Kontrolle

- Überwacht die Erfassung von Einnahmen und Ausgaben
- Kontrolliert die Einhaltung von Plänen durch Soll – Ist-Vergleiche

Infos: www.lernenohneraumundzeit.com

Betriebliches Rechnungswesen

Steuerung

Liefert Planungsdaten für künftige Entscheidungen

Infos: www.lernenohneraumundzeit.com